

1 A.06.1 - TERRAPLENAGEM - QI 1 : 200

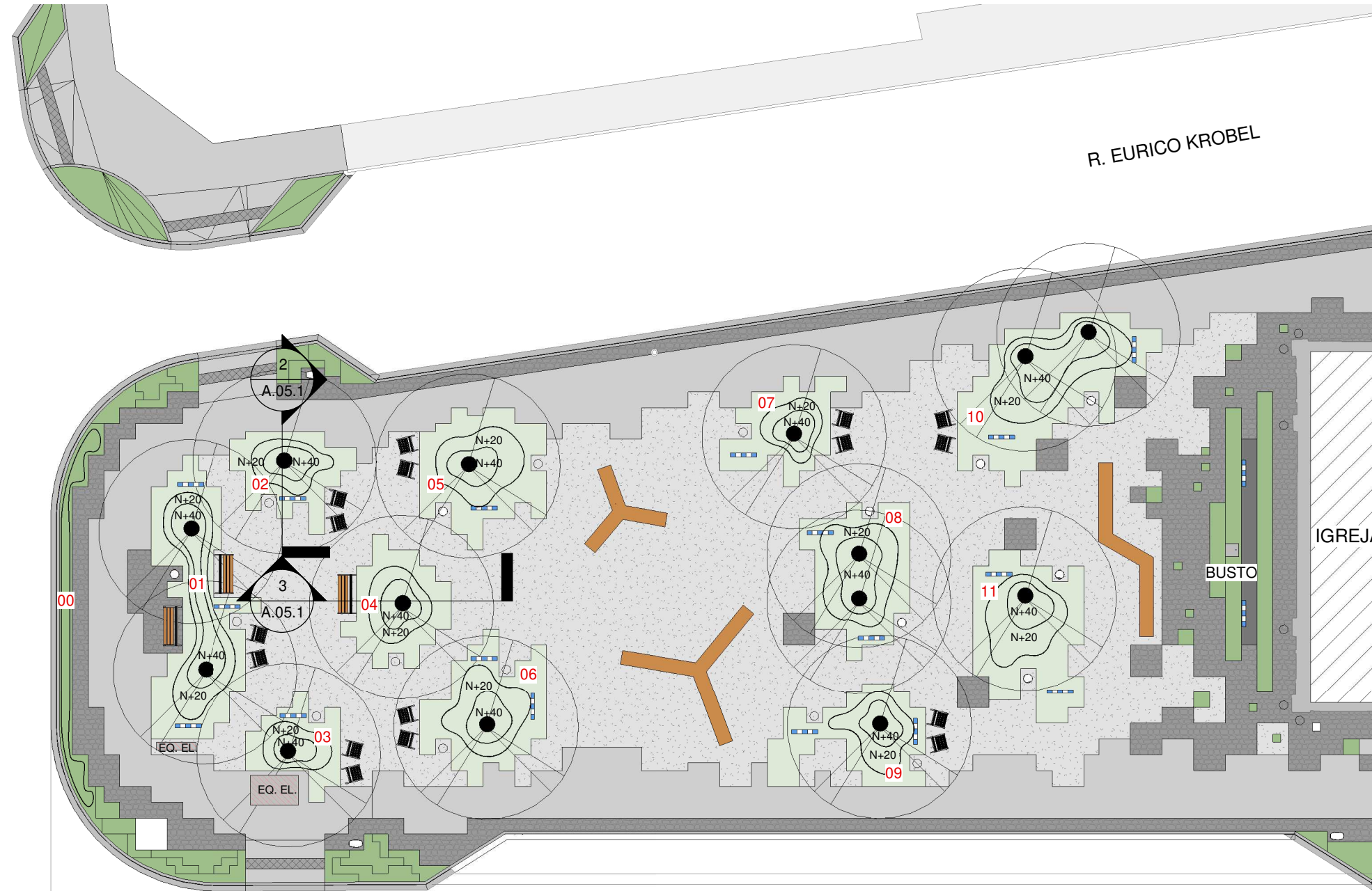
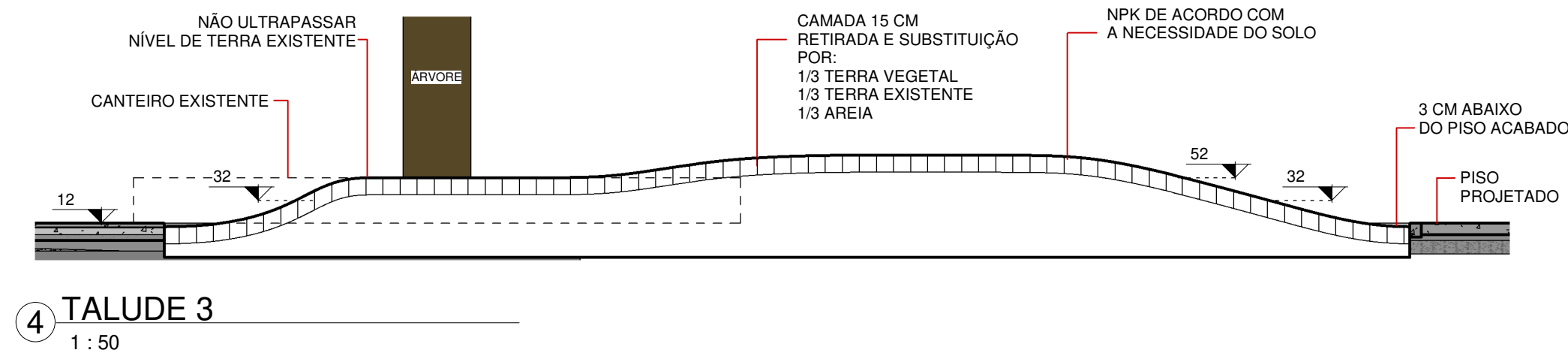
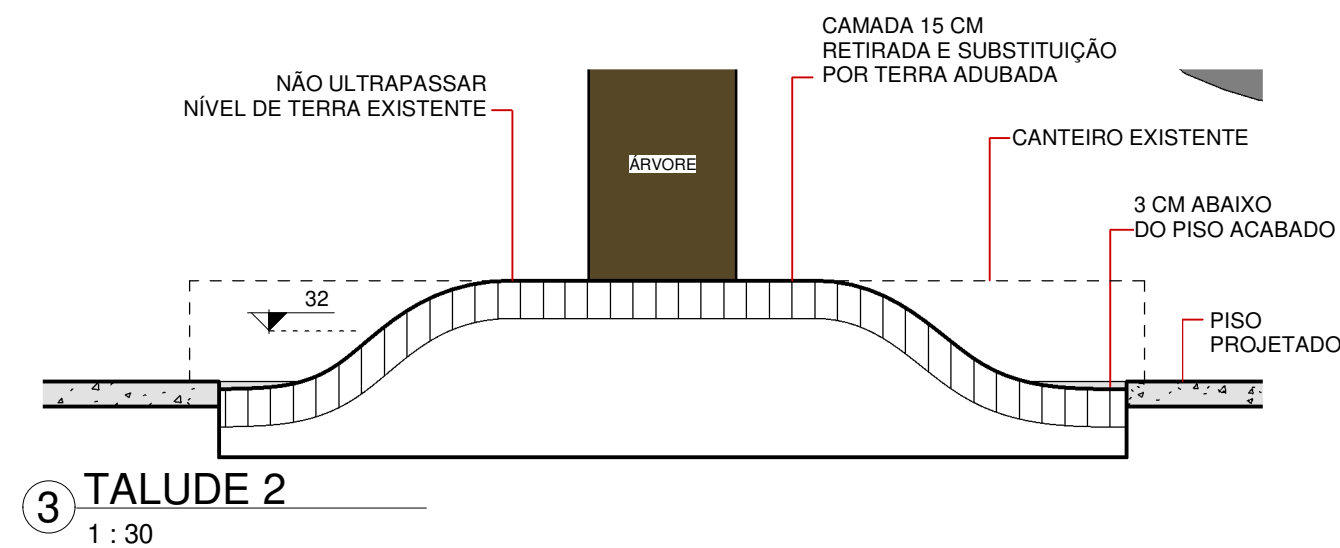
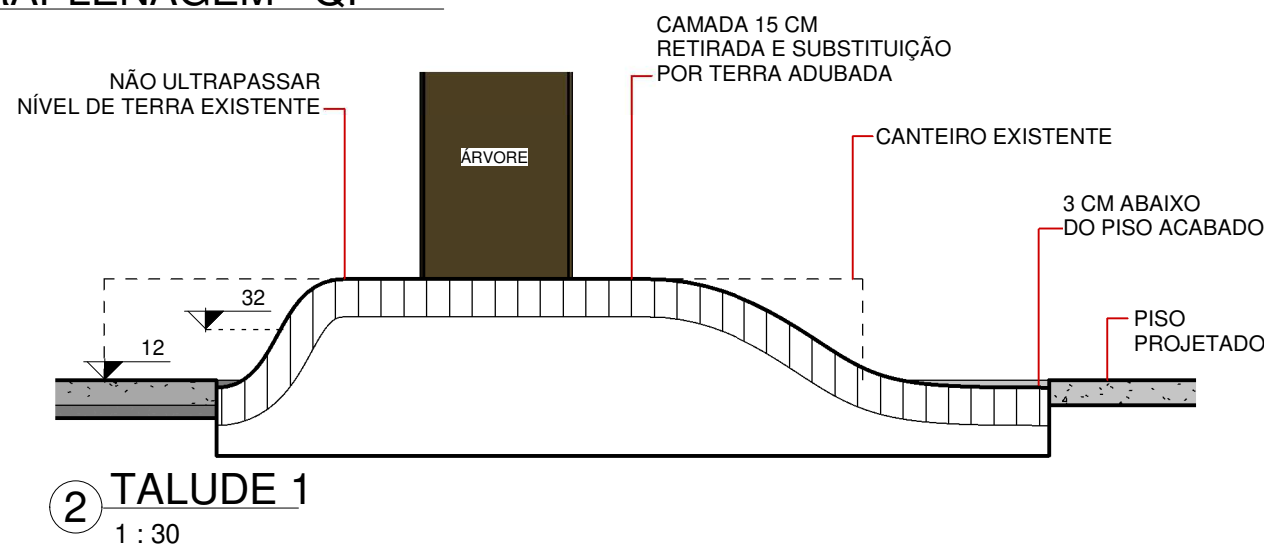

OBSERVAÇÕES:

01. TODAS AS ÁRVORES DEVERÃO SER PRESERVADAS;
02. DEVERÁ SER SOLICITADO ACOMPANHAMENTO TÉCNICO DA FAMI CONFORME DECRETO 10323/2014, ART.3º: " A PODA DE MANUTENÇÃO DAS ÁRVORES ARROLADAS NO ANEXO ÚNICO, QUE ESTIVEREM EM VIA E OU PRAÇA PÚBLICA, DEVERÁ SER SOLICITADA CONFORME ESTABELECIDO EM LEI E SÓ SERÁ EXECUTADA, COM ACOMPANHAMENTO DE TÉCNICO HABILITADO DA FAMI";
03. A ZONA RADICULAR CRÍTICA DEVERÁ SER DELIMITADA EM CONJUNTO COM OS TÉCNICOS DA FAMI E OS RESPONSÁVEIS PELA FISCALIZAÇÃO;
04. NÃO DEVERÁ SER UTILIZADO NENHUM TIPO DE MAQUINÁRIO NO ENTORNO DO TRONCO CLASSIFICADO COMO ZONA RADICULAR CRÍTICA. PARA EVITAR A COMPACTAÇÃO DO SOLO E DANOS ÀS RAÍZES;
05. AO EXECUTAR OS TALUDES NOS CANTEIROS ONDE AS ÁRVORES EM QUESTÃO SE ENCONTRAM NÃO DEVE HAVER NEM REMOÇÃO NEM ACRÉSCIMO DO DECLIVE NA ZONA RADICULAR CRÍTICA, POIS ISTO PODE CAUSAR DANOS IRREVERSÍVEIS ÀS RAÍZES. NENHUM REVESTIMENTO DEVE TOCAR O TRONCO DA ÁRVORES;
06. ANTES DE INICIAR AS OBRAS DEVERÁ SER MELHORADA A CONDIÇÃO DO SOLO DENTRO DA ZONA RADICULAR CRÍTICA E CASO O SOLO JÁ SE ENCONTRAR COMPACTADO ESTE DEVERÁ SER AREJADO E ADUBADO (DEVERÁ SER FEITO AVALIAÇÃO DOS NÍVEIS DE NPK ATRAVÉS DE UMA ANÁLISE DO SOLO DE CADA CANTEIRO);
07. ESTA ZONA RADICULAR CRÍTICA DEVERÁ SER PROTEGIDA COM MATÉRIA ORGÂNICA PARA AVALIAR A CAPACIDADE DE RETENÇÃO DE ÁGUA DO SOLO EVITANDO A ÁREA JUNTO AO TRONCO;
08. A REGA DEVERÁ SER FEITA SEMANALMENTE;
09. CASO OCORRA ALGUM DANO ÀS RAÍZES OS MESMOS DEVERÃO SER IMEDIATAMENTE REPARADOS OU RESOLVIDOS (VIDE ART. 8º DECRETO 10323/14);

LEGENDA:

■ ■ ■ GRELHA DE DRENAGEM
VER PRANCHA D.01/D.02/D.03

LEGENDA TALUDE

CURVA DE NÍVEL
NÍVEL RELATIVO IMEDIATAMENTE ANTERIOR
N+40
ALTURA À ACRESCENTAR

Tabela de volume de aterro - quadra igreja

Legenda	Volume
00	0.99 m³
01	3.29 m³
02	1.24 m³
03	1.01 m³
04	1.45 m³
05	1.85 m³
06	1.95 m³
07	1.12 m³
08	2.64 m³
09	1.47 m³
10	3.45 m³
11	2.02 m³
12	17.08 m³
13	11.41 m³
Total geral	50.98 m³



SMU
SECRETARIA MUNICIPAL DE URBANISMO

DIRETORIA DE PROJETOS URBANOS

Rua Alberto Werner - 100
Vila Operária - CEP 88.304-053
Fone: 47-3341-6071 - smu@itajai.sc.gov.br
www.itajai.sc.gov.br

Projeto

PRAÇA VIDAL RAMOS

Rua Hercílio Luz esquina Av. Pref. Paulo Bauer,
Centro, Itajaí, SC

TERRAPLENAGEM - QUADRA IGREJA

Resp. Técnico

Arq. Fabian Haack Zago
CAU/SC A42864-7
zago@itajai.sc.gov.br

Arq. Rossana Ferrari Scolari
CAU/SC A35067-2
rossana@itajai.sc.gov.br

Data revisão 12/03/2019

Data criação Junho / 2018

Desenho M

Verificado R / Z

A.05.1

Escala Como indicado